**Joonis: 1**

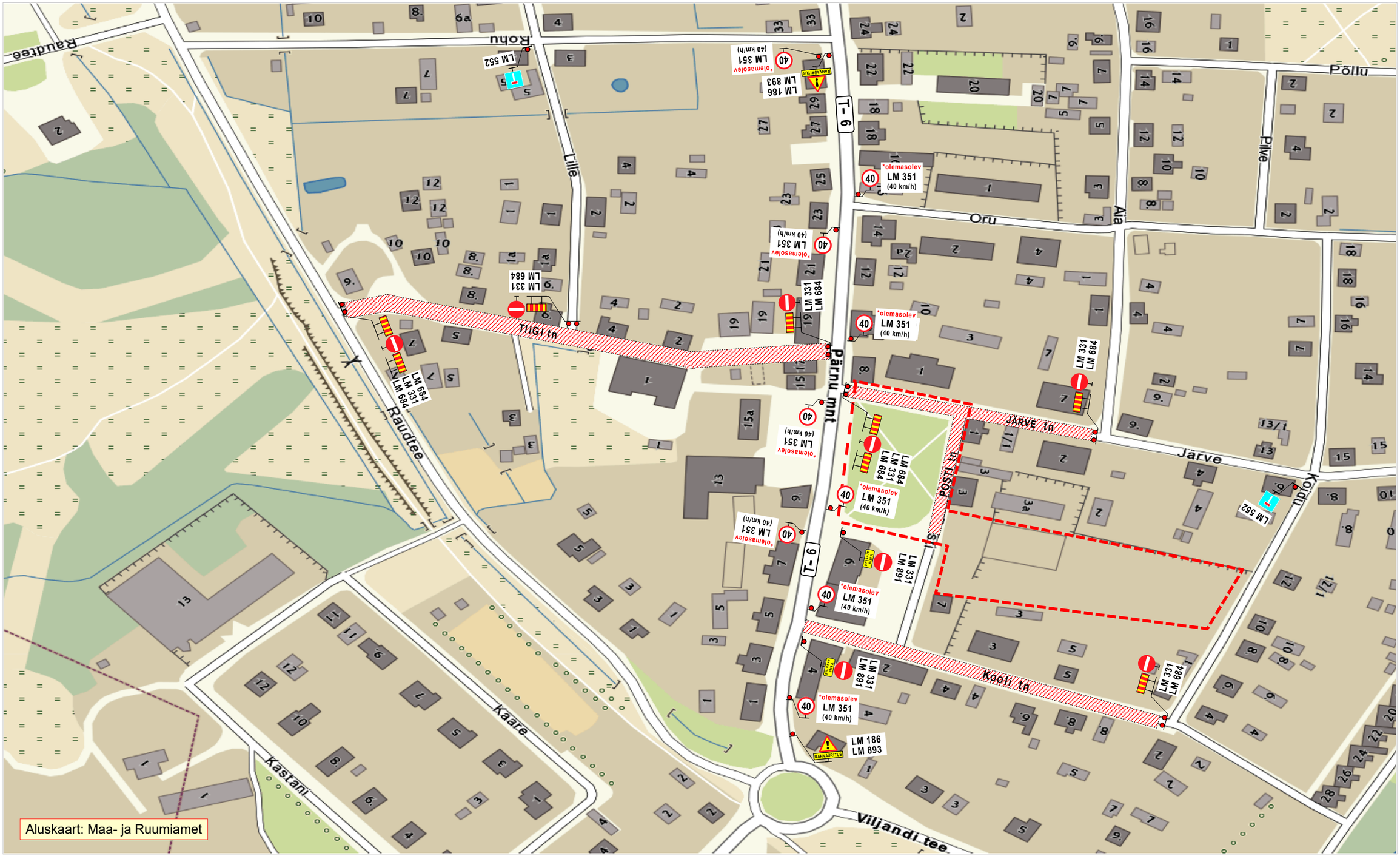


**Märkused:**

1. ürituse toimumise ala.
2. sõidukite liiklusele suletud tänavalõik.
3. ajutiselt paigaldatav liiklusmärk.
4. Liiklusmärgil **LM 891** kirje „**Välja arvatud ühistransport**“.
5. Liiklusmärgil **LM 893** kirje „**RAHVAÜRITUS**“.
6. Liikluspiirangutest teavitada Transpordiametit **Tark Tee** liikluspiirangute iseteeninduskeskkonnas. Teavitus saata **vähemalt 1 ööpäev** enne piirangu kehtestamist või tööde alustamist.
7. Joonisel toodud ajutiste liiklukorraldusvahendite paigaldamisel ja liikluse korraldamisel lähtuda majandus- ja taristuministri 13.07.2018 määrusest nr 43 “Nõuded ajutisele liikluskorraldusele“.


*OÜ STOPP*
Sepa 17 c, Tartu 51013
tel: 50 14 029
e-mail: stoppov@gmail.com
MTR nr: **ELK000059**
vastutav isik: Sulev Sannik
kutsetunnistus nr **180686**


**Koostas:** M. Loost

# LIIKLUSKORRALDUSE PROJEKT

**Ürituse toimumise koht:**
maantee nr 6 Valga - Uulu km-d: 70,970 - 71,298 (Pärnu mnt, lõigul: Oru tn - Raudtee tn, Tiigi tn, lõigul: Pärnu mnt - Raudtee tn, Järve tn, lõigul: Pärnu mnt - Aia tn, Posti tn, Kooli tn, lõigul: Koidu n - Pärnu mnt, Mulgi vald, Viljandi maakond.

| | | | |
|---|---|---|---|
| **Ürituse nimetus:** | Abja Suvepäevad 2026 | | |
| **Ürituse algus:** | 18.07.26.a. kell: 08.00 | **Ürituse lõpp:** | 18.07.26.a. kell: 18.00 |
| **Ürituse korraldaja:** | Abja Kultuurimaja Pärnu mnt 28, 69403, Abja-Paluoja, Mulgi vald, Viljandi maakond. | | |
| **Ohutute liiklustingimuste tagamise eest ürituse ajal vastutab:** | | | **LAURI SEPP** |
| **tel:** +372 5698 3806 | **kuup:** | **allkiri:** | |